The Kinki Japan Society of Educational Audiology

近畿教育オーディオロジー研究協議会ニュース

http://www.normanet.ne.jp/~kinki/

第１９号

発行日：平成19年（2007年）/ 3/29

秋の講演会

平成18年11月3日（金）　　味覚糖ＵＨＡ館

「手話の活用と日本語の習得」

講師:小田 侯朗 先生(独立行政法人 国立特殊教育総合研究所)

聴覚障害児の指導場面における手話の活用だけではなく、聴者にとっても「言語とは何か？」の問いかけから、聾教育の中での言語に対しての多面的な見方をご講義いただいた。教育現場で言語指導を考えたとき、指導として、使用するとして、環境から学ぶという視点で見ると「言語」のとらえ方が変わっていくが、その変化の中から学んでいくのが言語であるということ。「言語」は生きていて、そのときの社会状況、活用状況に応じて「変化」するものでそれに応じて教育場面での言語のとらえ方も違ってくるということ。また、手話か口話かといったとらえ方も「手法としてなのか」「アプローチとしてなのか」「主義としてなのか」の観点でみると整理や理解がしやすいというお話はとても納得できた。また、言語を学ぶ上では音韻を意識することが非常に重要であるというお話もあり、手話を活用することと聴覚を活用することは非常に重なりを持ってつながっていることも再確認できた。全ては子どもたちがどう理解し、どう身につけ、どう活用していけるかに終息するということなのだと、そのための実践を積み上げていく聾学校としてのあり方も考えていく必要があるという宿題をもらったように感じた。

冬の学習会　平成19年1月13日（土）　県民交流プラザ　和歌山ビック愛

「乳幼児の聴覚評価について」

～かかわりのプロセスを大切にした聴覚評価をどう聴覚活用に活かしていくか～

講師：澤田 道夫 先生（広島市難聴幼児通園施設「山彦園」前園長）

ＢＯＡやＣＯＲなど乳幼児の聴力検査のテクニックについて、実際の指導場面のＶＴＲ等活用しながら具体的ご講義していただいた。

今回の学習会は、８２名の参加者があり、学校関係者以外に和歌山県下の難聴幼児に関わる医療機関や療育機関からも多数参加していただいた。参加された方に感想を寄せていただきましたので、紹介します。

～参加者の感想～

★　月齢に合わせた聴覚評価や重複障害児の聴力検査法など大変勉強になりました。 表現することに困難さを持つ重複障害児に対して、いかに検査者の主観を除き信頼関係に基づいた検査を成立させるか、熟練が何よりも大事だなと感じました。

★　子どもの発達を知らないでＢＯＡは出来ない。先生のビデオを見せていただき、そのことが　よく分かりました。来院された児の検査がうまくいかないと、誘導してしまうなど結果を出し　たくなってしまうことがあるが、経過をみていくことも大事なことだとわかりました。
楽しくできること、そのための場づくりが私たちの役割だと思いました。

★　日々の臨床では、とにかく有用な結果を出すことに意識が集中してしまいますが、それでは　子どもにとって苦痛の場でしかないと反省しました。やはり子ども本位で何事も進めなければ　ならないと改めて思いました。

一番印象的だったのは、乳児のＢＯＡ場面で子どもの反応は音を呈示している本人とお母さんが一番わかりやすいということです。その周りのビデオを撮っている人や距離をおいて見ている人には子どもが音に反応したのか、していないのかが分かりにくいのだと聞いて、乳児のＢＯＡは本当に繊細で、検査を超えて子どもと検査者の心の交流だなと思いました。

私はまだまだ経験が浅いものですが、乳幼児の聴力検査の根底にあるもの、何はなくとも絶対に守らねばならないものを得た感じがしました。

第3回代表委員会より報告

平成１９年度から下記のように運営していきますので、よろしくお願いします。

＊会費は、２０００円（現状維持）

＊秋の講演会は、来年度から会員参加費を有料化（５００円）しますので、よろしくお願いし　　ます。会員外は、１０００円のまま

＊冬の学習会は、地元への還元の意味があるので会員無料のまま

来年度の予定

第９回講演会・講習会　　平成19年8月21・22日（火・水）
場所：　大阪府社会福祉会館・大阪府立生野聾学校
講師：目白大学保健医療学部言語聴覚学科長　齋藤 佐和　先生

秋の講演会　　平成19年11月4日（日）　味覚糖ＵＨＡ館

冬の学習会　　調整中

各地の研究会案内

第36回　補聴器勉強会

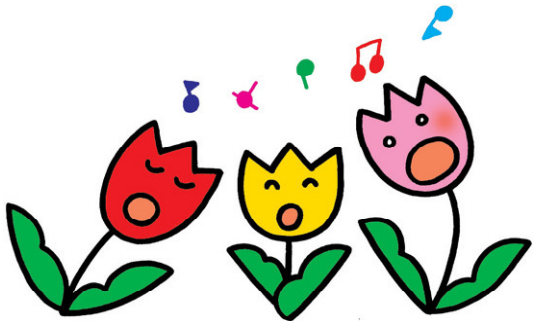

共催：京都聴覚障害教育研究会

日時：平成１９年６月３０日（土）・７月１日（日）

場所：京都市北文化会館

近畿教育オーディオロジー
研究協議会事務局　　事務局長　中井　弘征
〒６３９－１１２２
奈良県大和郡山市丹後庄町４５６
奈良県立ろう学校内
ＴＥＬ：０７４３-５６-２９２１
ＦＡＸ：０７４３-５６-８８３３
メール：h-nakai@indigo.plala.or.jp